



PROSPECTO LIMBANI

El prospecto está localizado en la comunidad de Canucanu, distrito de Patambuco, provincias de Sandía y Carabaya departamento de Puno.

El Prospecto Limbani está conformado por tres concesiones mineras totalizando 2,700 hectáreas.

En el área afloran estructuras tabulares tipo vetas con contenido de Cu y Au, con un promedio de 1.31% de Cu y 0.4 gr Au/TM.

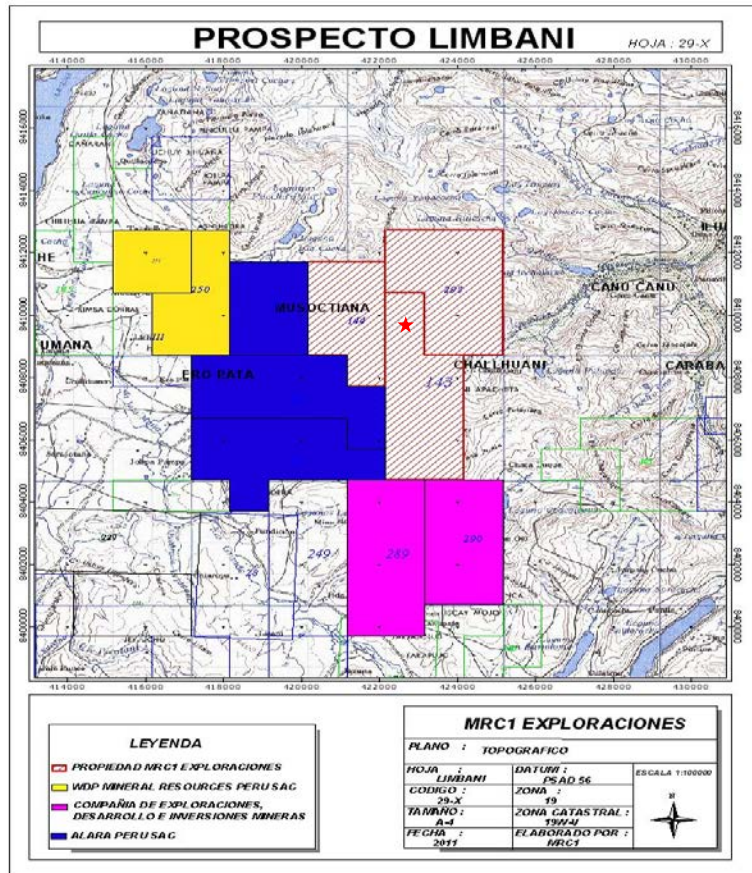

PROSPECTO LIMBANI

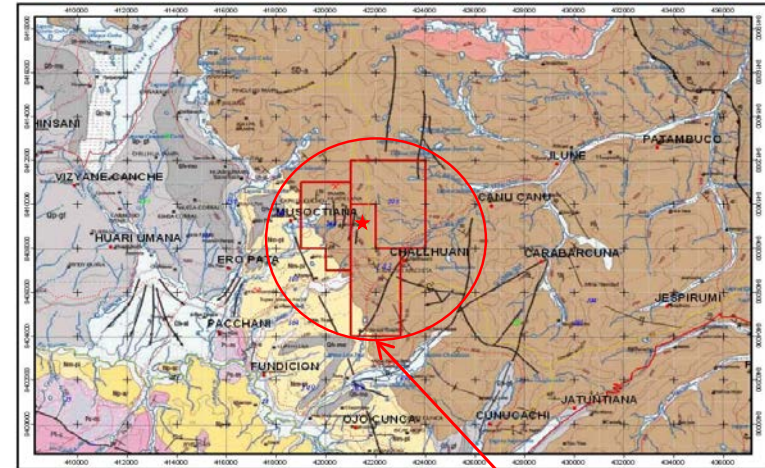

LIMBANI PROSPECT (Cu,Au)

LIMBANI PROSPECT (2700 Has)

PROSPECT
★ EXPLORACION
✂ EXPLOTACION