



## PROSPECTO CERRO BLANCO

El Prospecto Cerro Blanco esta localizado en la margen izquierda del río Fortaleza, a la altura del kilómetro 8 de la carretera Pativilca – Huaraz.

El Proyecto esta conformado por tres concesiones mineras totalizando 900 hectáreas.

Se trata de un yacimiento tipo VMS en el que se encontraron zonas de brechas y stringers de sílice y sulfuros con 26% de Cu.

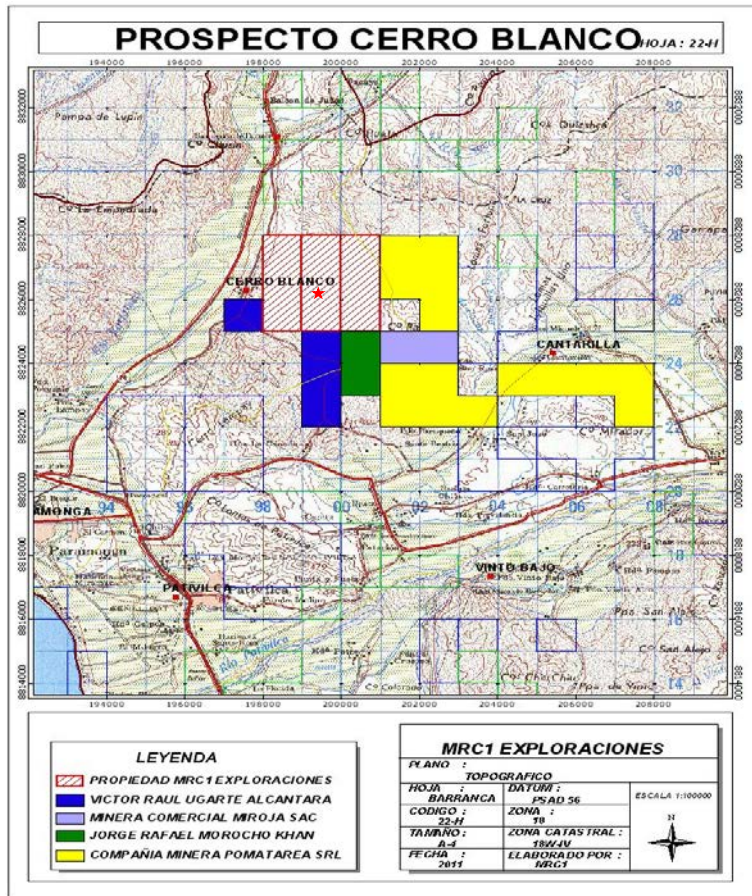

## PROSPECTO CERRO BLANCO

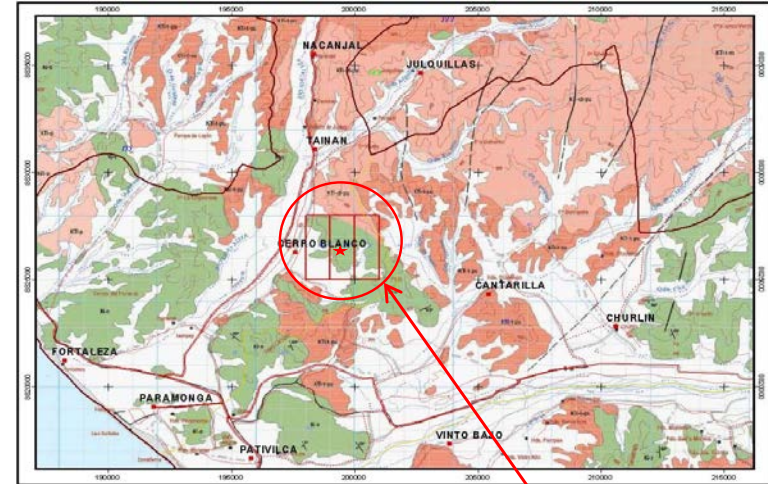

**CERRO BLANCO  
PROSPECT  
(Au, Ag, Cu, Pb y Zn)**

**CERRO BLANCO PROSPECT  
(900 Has)**

**PROSPECT  
EXPLORATION**

**EXPLORACION**